Ieri le premiazioni, attestati anche a due classi di Gravina di Puglia

Le avventure di gatto Fantasio hanno coinvolto 2.700 ragazzi

Oltre trecento i bambini per l'apertura del Fantasio Festival a Perugia, che in quest' ultima edizione ha presentato numerose e ricche novità. Giochi e creatività sono gli ingredienti magici che coloreranno il mondo dei più piccoli fino al 20 aprile. Momenti ludici, ma anche di scambio culturale e di crescita, in cui i grandi potranno relazionarsi ai ragazzi costruendo un percorso di scoperte sicuramente divertenti e costruttive. Il Fantasio Festival si pone come obiettivo quello di incrementare le passioni accendendo e soddisfacendo la curiosità dei giovani protagonisti.

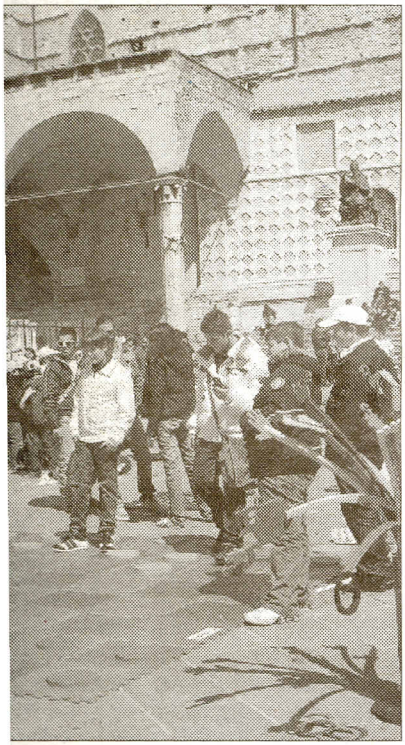

"L'incontro tra ragazzi provenienti da regioni e città diverse segna la distinzione del Fantasio rispetto ad altre manifestazioni di carattere nazionale e ciò sottolinea la concretezza dell'iniziativa stessa -ha dichiarato Moony Witcher, pseudonimo sotto il quale si cela Roberta Rizzo, giornalista e scrittrice, direttrice artistica della manifestazione- Perugia diventerà dunque il cuore d'Italia che accoglie la diversità culturale come arricchimento per tutti".

Da Gravina a Milano, da Perugia a Catania, da Bitonto a Moncalieri, da Roma a Teramo, da Bergamo a Latina sono stati duemilasettecento i bambini che hanno partecipato al concorso "Le avventure di Gatto Fantasio", dedicato alle scuole primarie, organizzato da Moony Witcher.

I ragazzi hanno potuto concorrere mostrando con la scrittura, il disegno, la sceneggiatura e le produzioni video. Tra i vincitori anche due classi di Gravina: evento significativo che ha saputo dimostrare come nonostante il lutto per la morte di due piccoli coetanei, la speranza e il desiderio di reagire e crescere sono andati avanti.

"Per la sensibilità e la fantasia premio gli alunni di Gravina perchè siano da esempio - ha detto il direttore artistico del festival Moony Witcher, che in qualità di inviata ha seguito direttamente le vicende di Gravina e ha conosciuto personalmente tanti bambini del paese - Un riconoscimento che fissa nel cuore i nomi di Salvatore e Francesco Pappalardi, fratellini che non saranno mai dimenticati. Fantasio Festival premia dunque i bambini di Gravina perché possano riprendere l'infanzia tra le mani senza paure e timori". Le altre scuole vincitrici oltre a quelle di Gravina sono state: sette di Perugia, una di Vigevano, una di Mantova e una di Roma. Tutte presenti ieri mattina alla festa di inaugurazione per riceve l'attestato di premiazione e l'assegno.

Un programma ricchissimo di appuntamenti: arte, musica, filosofia, letteratura, danza, teatro e laboratori.

L'altra novità si chiama Fantasia Giovani ed è uno spazio pensato per i "fratelli maggiori", gli adolescenti che potranno divertirsi "in work in progress" di pittura e disegno o esibendosi anche a ritmo di hip hop. Tutte le attività saranno gratuite, ad esclusione degli spettacoli teatrali al Pavone. Ad impreziosire il tutto la presenza di numerosi scrittori che riveleranno i segreti della propria professione e dei maestri del pensiero contemporaneo.

FLORIANA LENTI